



AUDIÊNCIAS DE CUSTÓDIA

PÓLOS DE TERESINA E PARNAÍBA

1 - Como ocorrerão as Audiências de Custódia?

Conforme Provimento nº 86/2021/CG-TJPI, as audiências de custódia serão realizadas por videoconferência, preferencialmente.

Todavia, o réu estará presente na sala respectiva, fazendo-se assim, um modelo híbrido.

As audiências são realizadas através do Microsoft Teams, e os links, no caso do Pólo de Teresina, serão diariamente enviados para o e-mail **nucleocriminalpf@mppi.mp.br**.

No Pólo de Parnaíba, poderá também ser utilizado o exemplo de Teresina, com destinação de todos os links a um e-mail específico, a depender da forma de organização de cada local.



AUDIÊNCIAS DE CUSTÓDIA

PÓLOS DE TERESINA E PARNAÍBA

1 - Como ocorrerão as Audiências de Custódia?

Para login no Microsoft Teams, utiliza-se a primeira parte do e-mail funcional e a mesma senha do e-mail, caso não tenha modificado.

A Coordenação de Tecnologia da Informação recomenda o uso do programa Microsoft Teams, instalado no computador e não no navegador da web, para melhor funcionamento.

Em caso de problemas com acesso ou equipamentos, a TI pode ser acionada pelo terminal telefônico **0800 600 4587**.



MPPI
Ministério Público
do Estado do Piauí

CGMP
Corregedoria-Geral
do Ministério Público



MPPI
Ministério Público
do Estado do Piauí

CAOCRIM
Centro de Apoio Operacional
às Promotorias de Justiça Criminais

AUDIÊNCIAS DE CUSTÓDIA

PÓLOS DE TERESINA E PARNAÍBA



1 - Como ocorrerão as Audiências de Custódia?

No caso dos plantões, as audiências serão correspondentes aos autos de prisões em flagrante distribuídos no PJ-e criminal, das 12h01 do dia anterior até às 12h00 do dia presente. APF não é matéria de plantão.

Caso seja enviado APF distribuído após às 12h01 ao membro do plantão presente, este pode informar, se houver necessidade, que somente o plantonista ou membro escalado para custódia do dia seguinte se manifestará. Não há necessidade do membro despachar APFs fora do horário previsto de distribuição, caso lhe seja dado vistas. Como dito, APF não é matéria de plantão. Seguem as regras da custódia.

Caso o promotor queira realizar as audiências no Fórum de Teresina, é disponibilizada uma sala com computador. Todavia, o membro pode também fazer uso de seu notebook.

No pólo de Teresina, todos os dias são organizadas pautas para realização das audiências, enviadas para o e-mail **nucleocriminalpf@mp-pi.mp.br** e no grupo de whatsapp Audiência de Custódia, composto por integrantes do MPPI, TJPI e DPE-PI.

As audiências de custódia durante a semana tem previsão para começar às 10h00, podendo serem adiantadas ou atrasadas, conforme cada dia.



MPPI
Ministério Público
do Estado do Piauí

CGMP
Corregedoria-Geral
do Ministério Público



MPPI
Ministério Público
do Estado do Piauí

CAOCRIM
Centro de Apoio Operacional
às Promotorias de Justiça Criminais

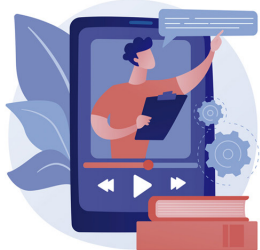

AUDIÊNCIAS DE CUSTÓDIA

PÓLOS DE TERESINA E PARNAÍBA

**2 - Como ter acesso ao e-mail
nucleocriminalpf@mppi.mp.br
TERESINA:**

Para ter acesso ao referido e-mail, deve-se abrir um chamado para que a Coordenação de Tecnologia da Informação cadastre o e-mail do membro ministerial, permitindo o acesso.

2.1 - Passo a passo para acesso ao e-mail:

- 1 - Abrir o e-mail institucional;
- 2 - Ir no canto superior direito da tela e clicar no seu perfil;
- 3 - Selecionar "abrir outra caixa de correio";
- 4 - Inserir o e-mail nucleocriminalpf@mppi.mp.br;
- 5 - Clicar em abrir.

Resalta-se que o acesso só será permitido aos e-mails cadastrados, caso contrário aparecerá uma mensagem de erro: 505 erro.

Não é possível cadastrar o acesso no dia do plantão. Assim, todos os membros escalados para plantões devem com antecedência pedir o cadastro de acesso.



MPPI
Ministério Público
do Estado do Piauí

CGMP

Corregedoria-Geral
do Ministério Público



MPPI
Ministério Público
do Estado do Piauí

CAOCRIM

Centro de Apoio Operacional
às Promotorias de Justiça Criminais

AUDIÊNCIAS DE CUSTÓDIA

PÓLOS DE TERESINA E PARNAÍBA

3 - Como acessar os APF's:

Os APF's serão enviados para o e-mail **nucleocriminalpf@mppi.mp.br**, porém o membro também poderá acessar pelo sistema Pje.

3.1 - Passo a passo para consulta do Auto de Prisão em Flagrante no PJE:

- 1 - Acessar o PJE de 1º Grau-TJ-PI;
- 2 - Clicar no canto superior esquerdo;
- 3- Clicar em processo;
- 4 - Clicar em pesquisar;
- 5 - Clicar em processo;
- 6 - Inserir o número do APF
(Informação que constará na pauta);
- 7 - Abrir o Auto de Prisão em Flagrante.



MPPI
Ministério Público
do Estado do Piauí

CGMP

Corregedoria-Geral
do Ministério Público



MPPI
Ministério Público
do Estado do Piauí

CAOCRIM

Centro de Apoio Operacional
às Promotorias de Justiça Criminais



AUDIÊNCIAS DE CUSTÓDIA

PÓLOS DE TERESINA E PARNAÍBA

Dicas de verificação de APF's:

- 1 - Termo de oitiva do condutor, e a necessária oitiva das duas testemunhas da prisão e apresentação;
- 2 - Declarações da vítima;
- 3 - Verificar se tem Nota Culpa e se foi expedida no prazo legal do 306 CPP;
- 4 - Se tem comunicação à família do atuado;
- 5 - Se tem comunicação ao advogado do atuado;
- 6 - Se tem Auto de Reconhecimento;
- 7 - Se tem Auto de Apreensão e também de Restituição
- 8 - Algum indício quanto à materialidade como laudo pericial ou requisição deste;
- 9 - Se tem algum mandado de prisão no BNMP;
- 10 - Se tem laudo médico pericial (exame de corpo de delito) do atuado do momento da prisão.



MPPI
Ministério Público
do Estado do Piauí

CGMP

Corregedoria-Geral
do Ministério Público



MPPI
Ministério Público
do Estado do Piauí

CAOCRIM

Centro de Apoio Operacional
às Promotorias de Justiça Criminais

AUDIÊNCIAS DE CUSTÓDIA

PÓLOS DE TERESINA E PARNAÍBA

4 - Contatos telefônicos:



Para contato telefônico durante a semana, utilizamos o terminal (86) **9 9987-9220**, da servidora do TJPI, Ingrid, responsável pelas Audiências de Custódia.

Durante os plantões, o terminal telefônico do TJPI de plantão é (86) **9 9832-5493**.

Para obtenção dos números dos servidores dos plantões, basta entrar em contato com o TJPI, com antecedência, para fornecimento das informações de cada plantão.

A escala de plantão do TJPI é durante todo o final de semana ou feriado, sendo o mesmo Juiz e servidores.

Para contato com a Central de Flagrantes, tem-se o terminal telefônico (86) 9 8848-8794.



MPPI
Ministério Público
do Estado do Piauí

CGMP

Corregedoria-Geral
do Ministério Público



MPPI
Ministério Público
do Estado do Piauí

CAOCRIM

Centro de Apoio Operacional
às Promotorias de Justiça Criminais



MPPI!

AUDIÊNCIAS DE CUSTÓDIA

PÓLOS DE TERESINA E PARNAÍBA

5 - Telefone do Plantão:

O celular do plantão, seja ele presencial ou de sobreaviso, deve ser pego pelo plantonista junto à recepção da sede leste. É de suma importância que o membro ou servidor tenha em mãos este celular, pois é através dele que chegam as demandas e comunicações.



MPPI
Ministério Público
do Estado do Piauí

CGMP

Corregedoria-Geral
do Ministério Público



MPPI
Ministério Público
do Estado do Piauí

CAOCRIM

Centro de Apoio Operacional
às Promotorias de Justiça Criminais